

Ad Bruijns winterkampioen

Ad Bruijns heeft de eerste competitiehelft van de interne competitie van Eeuwig Schaak gewonnen en is daarmee “winterkampioen”. Aardig voor de statistiek, maar veel heeft hij er nog niet aan, want het clubkampioenschap is een optelsom van de 1e en de 2e competitiehelft. Maar Ad heeft dus wel de beste uitgangspositie voor het clubkampioenschap. Hoeveel voorsprong op zijn concurrenten Ad heeft bij het ingaan van de 2e competitiehelft is nog niet zeker, want nog niet iedereen is klaar met de 1e competitiehelft. Ad stelde zijn overwinning zeker met winst op Robin Maas. De partij tussen Robin en Ad was een soort van “wriemelpartij”, met heel veel stukken en pionnen op het bord en bijzonder weinig ruimte om die stukken te manoeuvreren. Met name enkele van Robins stukken stonden muurvast, die van Ad hadden wat meer bewegingsvrijheid. En daar profiteerde Ad optimaal van. De a-lijn kwam open, Ad viel aan via de open a-lijn, won een stuk en daarna ging het hard.



Ad Bruijns

Martin Wouters blijft voor het clubkampioenschap in het spoor van Ad Bruijns. Tegen Wim Soeters had Martin wat meer overwicht, wat na verloop van tijd een pion opleverde. Martin won vervolgens het eindspel. Patrick Heijnen en John van Helden leken al snel op remise af te koersen: er werden veel stukken geruild, zonder het evenwicht tussen de twee te verstoren. Door herhaling van zetten werd het uiteindelijk ook daadwerkelijk remise.

De stand aan kop nu:

- | | |
|-------------------|----------|
| 1. Ad Bruijns | 8 uit 9 |
| 2. Martin Wouters | 5½ uit 7 |
| 3. Frans Peeters | 5½ uit 8 |
| 4. Ger IJzermans | 4½ uit 7 |
| 5. Robin Maas | 4 uit 6 |

Op dit moment wordt er een schaaktoernooi gespeeld in Groningen. Uit dat toernooi een leuk partijfragment, afkomstig van de partij Arthur de Winter – Thomas Beerdsen.

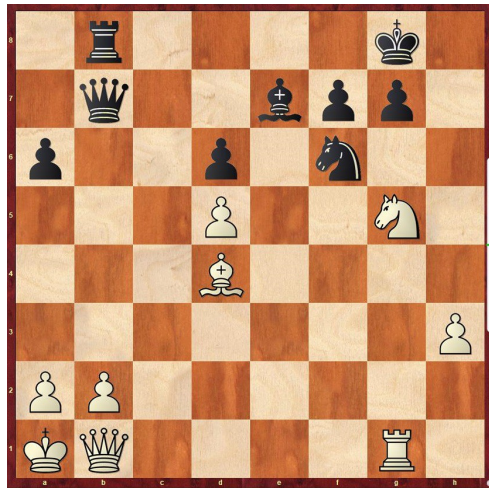

Arthur de Winter speelde hier 30.Pg5xf7! Op 30...,Kxf7 volgt 31.Dg6+,Kf8 32.Dxg7+.Ke8 33.Lxf6 en wit wint het verder wel. Thomas Beerdsen koos voor 30...,Db7xd5 maar dat liep ook niet goed af: 31.Pf7xh6+,Kg8-f8 32.Db1-g6!,g7xh6 33.Ld4xf6,Tb8-b7 34.Lf6-g7+!,Kf8-g8 35.Dg6-e8+ en zwart gaf op. Hij gaat de volgende zet mat.

En zo slaat de Winter ondanks de milde temperaturen toch nog keihard toe!



Arthur de Winter